

# Ukinitev VCP

## KAZALO

<b>KAZALO</b>	<b>1</b>
<b>1 OPIS PROBLEMA</b>	<b>2</b>
1.1 Namen	2
1.2 Dosedanje stanje	2
<b>2 OPIS REŠITVE</b>	<b>2</b>
6.1. Vhod blaga z ladjo	3
6.2. Vhod blaga po železnici	4
6.3. Vhod blaga po cesti	6
6.4. Shematski prikaz dokumentarnega procesa železniškega in kamionskega vhoda	7

## **1 OPIS PROBLEMA**

### **1.1 Namen**

Sklep št. 1

V TINO je potrebno izvesti vse spremembe vezane na uvedbo MOIZ. Do izvedbe sklepa, zaradi formalnih kontrol v TINO, Izpostava Luka Koper evidentira zaključitev tranzitnih postopkov tudi v MOIZ.

Sklep št. 2

Izpostava Luka Koper do vzpostavitve MONAD in povezave le-tega z nadgrajeno aplikacijo MRN sledenje, bo v TINO vnašala št. prihodnih manifestov (št. MOIZ). V ta namen bo Luka Koper d.d. v TINO izdelala dodatno okno v katerega bo carinik vpisal št. ticanja in iz MOIZ prilepil št. carinskega kontrolnika. Na podlagi tega vpisa bo sistem TINO vsem DVH vezanim na to ticanje samodejno pripisal št. carinskega kontrolnika.

To za carinike ne bo predstavljalo večjih problemov, saj se v povprečju dnevno v pristanišču veže okoli 10 ladij. To pa za carinike pomeni povprečno 10 vnosov na dan.

### **1.2 Dosedanje stanje**

Luka Koper je dolžna zagotavljati carinsko evidenco blaga, ki je v pristanišču. Trenutno se ladijske in kamionske vhodne carinske prijave (v nadaljevanju VCP) vnaša ročno na vhodu v Luko Koper s strani luških zaposlencev v sistem Tino. Vagonske VCP pa luški naročniki sami sporočajo preko dispozicij v sistem Tino. Sedanji VCP je sestavljen iz tipa VCP številke VCP pozicije VCP in datuma (npr. 14 123/001 14.02.2013)

## **2 OPIS REŠITVE**

Rešitev bomo procesno razdelili v štiri sklope:

- Vhod blaga z ladjo
- Vhod blaga po železnici
- Vhod blaga po cesti
- DDD CARIN

## 6.1. Vhod blaga z ladjo

Naročniki v Luko Koper pošlje dispozicije DVH (L- S/T) ali DIR (L- K/V/L) s sporočilom DISP.ND/NP. Ob sprejemu dispozicije sistem Tino najprej izvede formalno kontrolo (FK), kjer preveri ali taka dispozicija potrebuje VCP. Formalno kontrolo izvede na osnovi pravil, ki so zapisana v tabeli M22\_Sifrant. V kolikor potrebuje VCP dobi status FS čaka n vpis VCP. Kontejnerske dispozicije so kljub flagu čaka VCP, neposredno posredovane v TOS tako kot danes.

Potrebno je dodelati povsem novo logiko vpisovanja VCP-jev za DVH in DIR ladijske dispozicije. Sam VCP se vpisuje po novem na Ticanje (Slika 1).

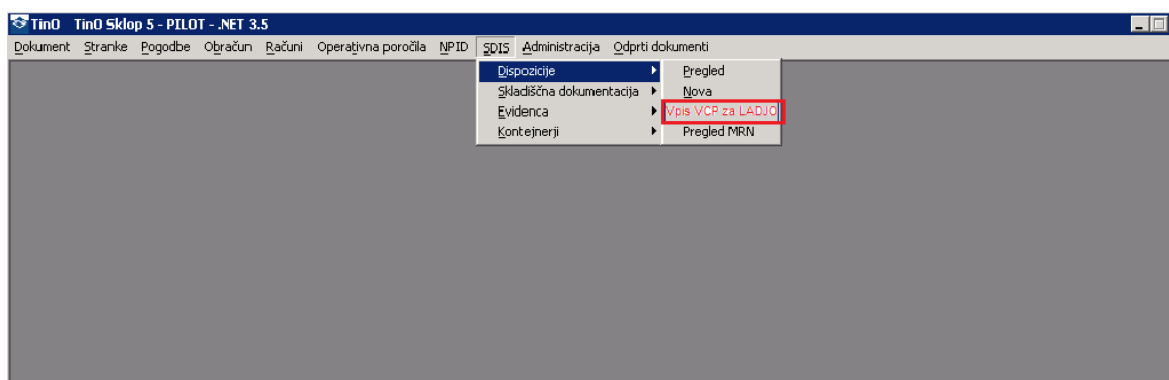

Slika 1

Sistem na osnovi številke Ticanje poišče vse dispozicije tipa DVH ali DIR, ki imajo flag čaka vpis VCP in jim po pošiljkah vpiše dotični VCP. V ta namen se tabela VhodnaCarinskaPrijava razširi z novim podatkom TicanjeId (*glej tehnične spremembe*). Po vpisu VCP je dispozicija pripravljena za sprejem s strani odgovorne osebe v Luko Koper. Ob sprejemu se stranki s sporočilom ODIS.LD v segmentu CP in segmentu NA (tako kot danes) posreduje informacijo o VCP-ju (Slika 2) vendar s spremenjeno strukturo VCP-ja.

### *Današnje sporočilo:*

```
LUKANETLFROMLUKA0135B73D.DATODIS.LD 1302140929  
130214092926410630828480 INTS  
NA#S#0#CP: K00 123456/000 130214#0#  
CP#00#01#130214#0#0#  
EM#0004#
```

### *Novo sporočilo:*

```
LUKANETLFROMLUKA0135B73D.DATODIS.LD 1302140929  
130214092926410630828480 INTS  
NA#S#0#CP: K00 123456 130214#0#  
CP#00#123456#130214#0#0#  
EM#0004#
```

Slika 2

## 6.2. Vhod blaga po železnici

Naročniki v Luko Koper pošlje dispozicije DVH (**V-T/S**) ali DIR (**V- K/V/L**) s sporočilom DISP.ND/NP. Ob sprejemu dispozicije sistem Tino najprej izvede formalno kontrolo (FK), kjer preveri ali taka dispozicija potrebuje VCP. Formalno kontrolo izvede na osnovi pravil, ki so zapisana v tabeli M22\_Sifrant. V kolikor potrebuje VCP dobi status FS čaka na vpis VCP. **Kontejnrske dispozicije kljub flagu čaka VCP, NISO več neposredno posredovane v TOS tako kot danes.**

Naročnik informacijo o VCP posreduje tako kot danes v prilogah ali preko dispozicije DDD CARIN.

Preverjajo se priloge za blago, ki je v tranzitu (smer = T). Te priloge T1 ali T2 ali T- ali TIR morajo imeti navedeno obvezno Oznako priloge 18 mestno številko, ki predstavlja VCP. V kolikor ta pogoj ni izpolnjen se dispozicije zavrnejo s sporočilom ODIS.LE in napako **J22 - NAPAKA CARINSKE PRIJAVE V PRILOGAH**. V kolikor je ta pogoj izpolnjen se izvede MRN proizvodnja na CURS. Naročniku pošljemo sporočilo **ODIS.LV brez luške številke**.

Primer sporočila ODIS.LV

```
LUKANETLFRMLUKA0136611E.DATODIS.LV 1302181007
130218100760579800000000 IEKP
EM#0002#
```

Dispozicija je v statusu FS in ima označeno v zavihku o dokumentu 'Podpis CURS VCP' (Slika 3). Dispozicije v tem trenutku ni možno sprejeti.

Pošiljka F/CNT	PO dokumentu	Pošiljka E/CNT	MRN	Priloge	Navodila	Dodatna dela	COSMOS dispozicija
Izdela/Prejel:		Zaključil:		Podpis plačnika:		Zad. sprememba:	
Uporabnik, RIP		Uporabnik, Cosmos		ESEA		Koper, Luka	Čaka vpis VCP: <input type="checkbox"/>
11.2.2013 9:46:27		13.2.2013 13:47:30		11.2.2013 9:46:27		14.2.2013 0:15:53	Čaka podpis ag.: <input type="checkbox"/>
11.2.2013 9:46:00							Čaka podpis pl.: <input type="checkbox"/>
Sprejel/Zavrnil:		Podpis ag. CNT:		Vpisal VCP:		Sprejel/Zavrnil CURS:	COSMOS sprejel: <input checked="" type="checkbox"/>
Uporabnik, TOS		ESEA					Dispozicija na 0: <input type="checkbox"/>
11.2.2013 9:46:33		11.2.2013 9:46:27					Čaka podpis CURS: <input type="checkbox"/>
11.2.2013 9:46:31							Podpis CURS VCP: <input checked="" type="checkbox"/>

Slika 3

Po prejetem odgovoru s strani Curs dispozicijo ažuriramo s statusom o deklaraciji. V zavihku Priloge razširimo z dodatnim poljem CursDisp (Slika 4). V kolikor je odgovor s statusom deklaracije tak, da je Akcija DVH sprejmi se naročniku pošlje sporočilo ODIS.LF. V tem trenutku posredujemo tudi uradno luško številko

dispozicije. Dispozicije se v tem trenutku tudi posredujejo na druge sisteme kot so TOS, AVTI.

V kolikor je odgovor s statusom deklaracije tak, da je Akcija DVH Zavrni se naročniku pošlje sporočilo ODIS.LE.

Primer sporočila, ki ga pošljemo naročniku ob zavrnitvi dispozicije zaradi napačnega MRN-ja:

LUKANETLFROMLUKA0111E771.DATODIS.LE  
 1208230932 120823093221422928336110  
 ER#PR#1#1#CO2#12HU10122022FD1593##  
 EM#0003#

MAER

**Dispozicija 3077591**

**Glava dispozicije**  
 Dispozicija: DVH ... 3077591 0  
 Naročnik: GEBW ... GEBRUDER WEISS D.O  
 Naročn. št. disp.: 22503  
 Veza na dispozicijo:  
 Status: Formalno sprejeta  
 Izvajalec: KT ... Kontejnerski terminal  
 Pozicija:  
 Referent: LEONARDO  
 Telefonska št.: 05  
 Zavarovanje:   
 Za podpis:   
 Čaka DOI.:   
 Delno obračunana:   
 Popravek pog.: ...

**Plačilo**  
 Plačnik: ESEA ... EUROSEA D.O.O.  
 Pogodba: LL ... 172 9  
 Agent CNT: ESEA ... EUROSEA D.O.O.  
**Blago**  
 Blago: SAMOLEPILNI TRA  
 Sum F20: 1  
 Sum F40:  
 Sum E20:  
 Sum E40:  
 Sum tara kont.: 2100  
 Sum bruto [kg]: 2.999,00  
 Sum vol. [m3]:  
 Sum kolet: 10

**Storitve**  
 Osnovna: V-T ... VAGON-TERMINAL  
 Dodatna 1:  
 Dodatna 2:  
 Dodatna 3:  
 Dodatna 4:

**Destinacija**  
 Iz: ATKLU ... Klagenfurt  
 Za: INMAA ... Chennai (ex Madra:  
 Via: MYPKG ... Port Kelang  
 Ticanje: 50956  
 Ladja: CMAL ... CMA CGM BALZAC

**Skladišče**  
 Tip skladišča: KT ... ODPRTO ZA KONTEJNER:  
 Oznaka skladišča: KT01 ... SKLAD.BLOK 100

Priloga	Oznaka priloge	Datum	Oznaka pošiljke	CURS Disp
GL	0 CB ... Carinsko blago	GWKOP	11.2.2013	0
GL	0 FAK ... Račun za blago (enako kot F	9250065185	11.2.2013	0
GL	0 T1 ... MRN številka tranzit (CB)	13AT420000TVGIWIG8	11.2.2013	C02
GL	0 CIM ... PREVOZNA LISTINA ZELEZNI	549428	11.2.2013	0

Slika 4

### 6.3. Vhod blaga po cesti

Naročniki v Luko Koper pošlje dispozicije DVH ali DIR storitev **K**- K/V/L/S/T s sporočilom DISP.ND/NP. Ob sprejemu dispozicije sistem Tino najprej izvede formalno kontrolo (FK), kjer preveri ali taka dispozicija potrebuje VCP. Formalno kontrolo izvede na osnovi pravil, ki so zapisana v tabeli M22\_Sifrant. V kolikor potrebuje VCP dobi status FS čaka n vpis VCP. **Kontejnerske dispozicije kljub flagu čaka VCP, NISO več neposredno posredovane v TOS tako kot danes.**

Naročnik informacijo o VCP posreduje tako kot danes v prilogah ali preko dispozicije DDD CARIN.

Preverjajo se priloge za blago, ki je v tranzitu (smer = T). Te priloge T1 ali T2 ali T- ali TIR morajo imeti navedeno obvezno Oznako priloge 18 mestno številko, ki predstavlja VCP. V kolikor ta pogoj ni izpolnjen se dispozicije zavrnejo s sporočilom ODIS.LE in napako **J22 - NAPAKA CARINSKE PRIJAVE V PRILOGAH**. V kolikor je ta pogoj izpolnjen se izvede MRN poizvedba na CURS. Naročniku pošljemo sporočilo **ODIS.LV** brez luške številke.

Pri vходу tranzitnega blaga po cesti se izvede ob akciji '**Sprejmi**' še eno MRN preverjanje. V kolikor odgovor s strani CURS vsebuje status, ki ima v tabeli 'SifrantStatusCURS' Akcijo POS luški sistem posreduje elektronsko sporočilo na carino (email). Status, ki ga prejmemo s strani CURS ob tem drugem preverjanju zapišemo v CURSSdok in ima vpliv na izdelavo skladiščne dokumentacije (Slika 5).

**Dispozicija 3070267**

**Glava dispozicije**  
Dispozicija: DVH ... 3070267 0  
Naročnik: JAKP ... JADROAGENT INTERNA  
Naročn. št. disp.: 29577  
Veza na dispozicijo:  
Status: Formalno sprejeta  
Izvajalec: TL ... Terminal za les  
Pozicija: 710-13-000001  
Referent: GFRANK  
Telefonska št.: 631413  
Zavarovanje:   
Za podpis:   
Čaka DOI:   
Delno obračunana:   
Popravek pog.: ...

**Plačilo**  
Plačnik: JAKP ... JADROAGENT INTERNA  
Pogodba: LK ... 544 9  
Agent CNT: ...

**Blago**  
Blago: ŽAGAN LES  
Sum F20:  
Sum F40:  
Sum E20:  
Sum E40:  
Sum tara kont.:  
Sum bruto [kg]: 24.350,00  
Sum vol. [m3]: 34,614  
Sum kolet: 4752

**Storitev**  
Osnovna: K-S ... KAMION - SKLADIŠČ  
Dodatna 1: ...  
Dodatna 2: ...  
Dodatna 3: ...  
Dodatna 4: ...

**Destinacija**  
Iz: BABHC ... Bihac  
Za: SIKOP ... Koper  
Via: ...  
Ticanje: ...  
Ladja: ...

**Skladišče**  
Tip skladišča: OD ... Odprto  
Oznaka skladišča: ODL4 ... ODP. 4 TIR 19/PCC

**Pošiljka blaga** | O dokumentu | MRN | Priloge | Navodila \* | Dodatna dela

Priloga	Oznaka priloge	Datum	Oznaka pošiljke	CURS Disp.	CURS Sdok		
GL	0	T1 ... MRN številka tranzit (CB)	13HR054062T0009851	4.2.2013	C02	C02	<input checked="" type="checkbox"/>
GL	0	CB ... Carinsko blago	STORAENSO	4.2.2013	0	0	<input checked="" type="checkbox"/>

Slika 5

## 6.4. Shematski prikaz dokumentarnega procesa železniškega in kamionskega vhoda

Pošiljanje dispozicije v statusu čaka na CURS potrditev - Sporočila				
ID	Sporočilo	Pošiljatelj	Prejemnik	Opis
1	ODIS.LV	Sistem Luka	Naročnik	ODIS.LV - LUKA pošilja sporočilo da je dispozicija na čakanju potrditve VCP-ja s strani CURS (brez luške številke)

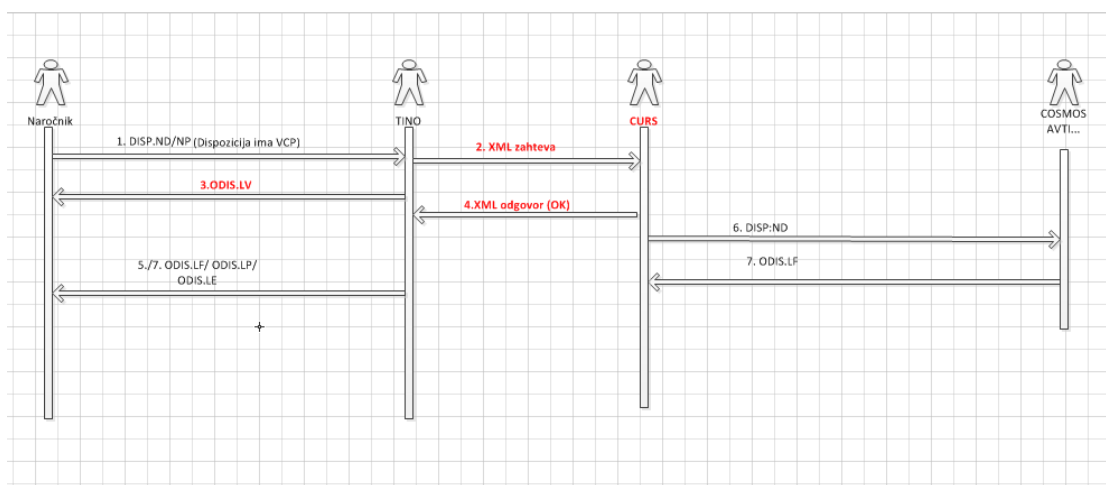

Slika 6

## 6.5. Predelava dispozicije DDD CARIN

Dispozicija DDD CARIN vnaša oziroma popravlja VCP samo na dispoziciji, ki je navedena v polju VEZADIS in na njenem kartonu. Kot do sedaj se dispozicija samodejno v celoti obdelava.

Naročnik sporoča oziroma popravlja VCP tako da ga vpiše v priloge (Slika 7).

- V kolikor sporoča VCP za tranzitno blago, ki vstopa po kopnem, vpiše kot tip priloge T1 ali T2 ali T- in pod oznako priloge 18 mestno MRN številko.
- V kolikor sporoča VCP za blago, ki vstopa po morju, vpiše kot tip priloge VCP in pod oznako priloge ustrezno številko (max dožina 18 mest).

## Primer dispozicije DDD CARIN:

TinO PRODUKCIJA

Dokument Stranke Pogodbe Obračun Računi Operativna poročila NPID SDIS Administracija Odprti dokumenti

### Dispozicija 3081973

Sprmeni Zapri

Glava dispozicije	Plažilo	Storitev
Dispozicija: DDD ... 3081973 0	Plačnik: GEBW ... GEBRUDER WEISS D.O	Osnovna: CARIN ... CARINJENJE- CAR. SI
Naročnik: GEBW ... GEBRUDER WEISS D.O	Pogodba: TAR ...	Dodatna 1: ...
Naročn. št. disp.: 22557	Agent CNT: GEBW ...	Dodatna 2: ...
Veza na dispozicijo: 3077591	Blago	Dodatna 3: ...
Status: Ni prenosa	Blago: SAMOLEPILNI TRA	Dodatna 4: ...
Izvajalec: KT ... Kontejnerski terminal	Sum F20: 1	Destinacija
Referent: LEONARDO	Sum F40:	Iz: ATKLU ... Klagenfurt
Telefonska št.: 05	Sum E20:	Za: INMAA ... Chennai (ex Madra:
Zavarovanje: <input type="checkbox"/>	Sum E40:	Via: MYPKG ... Port Kelang
Za podpis: <input type="checkbox"/>	Sum tara kont.: 2100	Ticanje: 50956
Čaka DOI: <input type="checkbox"/>	Sum bruto [kg]: 2.999,00	Ladja: CMAL ... CMA CGM BALZAC
Delno obračunana: <input type="checkbox"/>	Sum vol. [m3]:	Skladišče
Popravek pog.: ...	Sum kolet: 10	Tip skladišča: KT ... ODPRTO ZA KONTEJNER:
		Oznaka skladišča: KT01 ... SKLAD.BLOK 100

Pošiljka F/CNT  O dokumentu  Pošiljka E/CNT  MRN  Priloge  Navodila  Dodatna dela

Dodej vrstico << >> 1/1 Pojdi

Priloga	Oznaka priloge	Datum	Oznaka pošiljke
GL	0 CB ... Carinsko blago	GWKOP	11.2.2013 <input checked="" type="checkbox"/>
GL	0 FAK ... Račun za blago (enako kot FI	9250065185	11.2.2013 <input checked="" type="checkbox"/>
GL	0 T1 ... MRN številka tranzit (CB)	13AT420000TVGIWIG8	11.2.2013 <input checked="" type="checkbox"/>
GL	0 CIM ... PREVOZNA LISTINA ZELEZNI	549428	11.2.2013 <input checked="" type="checkbox"/>

Slika 7

## 6.6. Tehnične spremembe

### 6.6.1. Spremembe na RIP sporočilih

Segment PF – Pošiljka polnih kontejnerjev			
Št.	Ime polja	Format	Opis
1	OZNSEG	C 2	Enolična oznaka segmenta "PF".Obvezno.
2	NRPOSIL	N 3	Številka pošiljke v dispoziciji. Obvezno.
3	SBEDIS	N 7	1. del številke kartona SBE = številka dispozicije, s katero je blago prišlo v Luko Koper. Obvezno, če je tipdis=DIZ ali DDD.
4	SBEPOSIL	N 3	2. del številke kartona SBE = številka pošiljke iz dispozicije, s katero je blago prišlo v Luko Koper. Obvezno, če je vnešen sbedis,
5	NRDVH1	N 7	številka vhodne dispozicije, s katero je blago prišlo v Luko Koper. Obvezno, če je vnešen sbedis.
6	NRDVH2	N 3	Številka pošiljke iz dispozicije, s katero je blago prišlo v Luko Koper. Obvezno, če je vnešen sbedis.
7	BOOKINLI	C 4	Oznaka linije
8	BOOKINNR	C 11	Oznaka bookinga
9	TIPVCP	C 3	Oznaka tipa vhodnega carinskega dokumenta Obvezno pri tipdis=DIZ ali DDD. Šifrant dokumentov, Grupa CV.
10	<b>NRVCP</b>	<b>C 18</b>	<b>Številka vhodnega carinskega dokumenta</b>
11	DATVCP	N 6	Datum vhodnega carinskega dokumenta
12	LADJAI	C 4	Oznaka ladje, ki je pripeljala blago kot del oznake teretnice po standardu. Šifrant ladij.
13	LUKAU	C 5	Oznaka kraja ukrcaja pošiljke.Sestavljeno iz šifre



			države C2 in šifre luke C3.
14	IMELUKAU	C 25	Opisno ime za lukau
15	LUKAK	C 5	Oznaka končne destinacije pošiljke blaga. Sestavljeno iz šifre države C2 in šifre luke C3.
16	IMELUKAK	C 25	Opisno ime za luko oz. kraj končne destinacije
17	LUKAI	C 5	Oznaka kraja izkrcaja pošiljke. Sestavljeno iz šifre države C2 in šifre luke C3.
18	IMELUKAI	C 25	Opisno ime za lukai
19	NRTERET	C 14	Oznaka teretnice, s katero je blago prišlo v Luko Koper. Obvezno pri prihodu blaga z ladjo.
20	TRANSHIP	C 1	Oznaka za transshipment pošiljke kontejnerjev. Vnos dovoljen samo na agentovih vhodnih dispozicijah.
21	KOL20F	N 4	Število vseh 20 full CNT v pošiljki. Obvezno.
22	KOL40F	N 4	Število vseh 40 full CNT v pošiljki. Obvezno.
23	TARASKT	N 7	Skupna tara kontejnerjev v pošiljki. Obvezno.
24	PREPOKT	C 2	Prevozni pogoji za kontejner Šifrant pogojev. Vnos obvezen na agentovih vhodnih dispozicijah.
25	NAZIVBL	C 30	Opis blaga
26	MARKACIJAP	C 30	Markacija pošiljke blaga
27	SMER	C 1	Planirana smer pošiljke: U-uvoz, I-izvoz, T-tranzit
28	LASTBLAG	C 20	Opisno ime lastnika blaga
29	PAKTRA	C 2	Oznaka transportnega pakiranja Šifrant P03. Obvezno.
30	SKOLPAKTRA	N 6	Količina blaga na pošiljki v paktra
31	PAKTRG	C 2	Oznaka trgovskega pakiranja Šifrant P03
32	SKOLPAKTRG	N 6	Količina blaga na pošiljki v paktrg
33	SBRUTOKG	N 12.2	Bruto teža pošiljke blaga. Obvezno.
34	SVOLM3	N 8.3	Volumen blaga v m3
35	IMDGKL	C 3	Razred nevarnosti blaga Šifrant IMO. Obvezno pri nevarnem tovoru.
36	IMDGUN	C 4	Šifra blaga po IMDG klasifikaciji
37	IMDGP	C 7	Stran z opisi ravnanja v primeru nevarnosti po IMDG predpisih
38	TEMPMIN	C 5	Spodnja meja dovoljene temperature skladiščenja. Neobvezno.
39	TEMPMAX	C 5	Zgornja meja dovoljene temperature skladiščenja. Neobvezno.
40	LASTKT	C 3	Oznaka lastnika kontejnerja. Šifrant ladjarjev. Obvezno.

<b>Segment PB – Pošiljka blaga</b>			
<b>Št.</b>	<b>Ime polja</b>	<b>Format</b>	<b>Opis</b>
1	OZNSEG	C 2	Enolična oznaka segmenta "PB". Obvezno.
2	NRPOSIL	N 3	Številka pošiljke v dispoziciji. Obvezno.
3	SBEDIS	N 7	1. del številke kartona SBE = številka dispozicije s katero je blago prišlo v Luko Koper. Obvezno, če je tipdis=DIZ ali DDD.
4	SBEPOSIL	N 3	2. del številke kartona SBE = številka pošiljke iz dispozicije, s katero je blago prišlo v Luko Koper. Obvezno, če je vnešen sbedis.
5	NRDVH1	N 7	številka vhodne dispozicije, s katero je blago prišlo v Luko Koper. Obvezno, če je vnešen sbedis.
6	NRDVH2	N 3	številka pošiljke iz dispozicije, s katero je blago prišlo v Luko Koper. Obvezno, če je vnešen sbedis.

7	BOOKINLI	C 4	Oznaka linije
8	BOOKINNR	C 11	Oznaka bookinga
9	TIPVCP	C 3	Oznaka tipa vhodnega carinskega dokumenta Obvezno pri tipdis=DIZ ali DDD
<b>10</b>	<b>NRVCP</b>	<b>C 18</b>	<b>Številka vhodnega carinskega dokumenta</b>
11	DATVCP	N 6	Datum vhodnega carinskega dokumenta
12	LADJAI	C 4	Oznaka ladje, ki je pripeljala blago kot del oznake teretnice po standardu. Šifrant ladij.
13	LUKAU	C 5	Oznaka kraja ukrcaja pošiljke. Sestavljeno iz: šifre države C2 in šifre luke C3.
14	IMEU	C 25	Opisno ime za lukau
15	LUKAK	C 5	Oznaka končne destinacije pošiljke blaga. Sestavljeno iz: šifre države C2 in šifre luke C3.
16	IMEK	C 25	Opisno ime za lukak
17	LUKAI	C 5	Oznaka kraja izkrcaja pošiljke. Sestavljeno iz: šifre države C2 in šifre luke C3.
18	IMEI	C 25	Opisno ime za lukai
19	NRTERET	C 14	Oznaka teretnice, s katero je blago prišlo v Luko Koper.
20	NAZIVBL	C 30	Opis blaga
21	MARKACIJAP	C 30	Markacija pošiljke balaga
22	SMER	C 1	Planirana smer pošiljke: U-uvoz, I-izvoz, T-tranzit
23	LASTBLAG	C 20	Opisno ime lastnika blaga
24	PAKTRA	C 2	Oznaka transportnega pakiranja Šifrant P03. Obvezno.
25	SKOLPAKTRA	N 6	Količina blaga na pošiljki v paktra
26	PAKTRG	C 2	Oznaka trgovskega pakiranja. Šifrant P03.
27	SKOLPAKTRG	N 6	Količina blaga na pošiljki v paktrg
28	SBRUTOKG	N 12.2	Bruto teža pošiljke blaga. Obvezno.
29	SVOLM3	N 8.3	Volumen blaga v m3
30	IMDGKL	C 3	Razred nevarnosti blaga Šifrant IMO. Obvezno pri nevarnem tovoru.
31	IMDGUN	C 4	Šifra blaga po IMDG klasifikaciji
32	IMDGP	C 7	Stran z opisi ravnanja v primeru nevarnosti po IMDG predpisih
33	TEMPMIN	C 5	Spodnja meja dovoljene temperature skladiščenja. Neobvezno.
34	TEMPMAX	C 5	Zgornja meja dovoljene temperature skladiščenja. Neobvezno.

<b>Segment CP – Carinska prijava</b>			
<b>Št.</b>	<b>Ime polja</b>	<b>Format</b>	<b>Opis</b>
1	OZNSEG	C 2	Enolična oznaka segmenta "CP"
2	TIPVCP	C 3	Tip carinske prijave (Luški šifrant DOKUMENT, kjer mora biti grupa = CP)
<b>3</b>	<b>NRVCP</b>	<b>C 18</b>	<b>Številka carinske prijave</b>
4	DATVCP	N 6	Datum carinskega dokumenta (LLMMDD)
5	POZVCP	N2	Pozicija v VCP
6	STEVPB	N3	Številka pošiljke na katero se VCP nanaša

6.6.2. Vsebina tabele '**SifrantStatusCURS**'

<b>Oznaka</b>	<b>Jezik</b>	<b>Naziv</b>	<b>Akcija DVH</b>	<b>Akcija DIZ</b>	<b>Akcija DIR</b>	<b>Akcija Sdok</b>	<b>Final Sdok</b>
<b>TRANZIT</b>							
C02	slv	Prejet	SPR	SPR	SPR	POS	
C03	slv	Zahtevan	POS	POS	POS	POS	
C05	slv	Zavrtnjen	ZAV	ZAV	ZAV	SPR	
C06	slv	Prihod najavljen	SPR	SPR	SPR	POS	
C07	slv	Prispelo blago prevzeto	SPR	SPR	SPR	POS	
C10	slv	V kontroli	SPR	ZAV	ZAV	POS	
C13	slv	Prepuščeno	ZAV	ZAV	ZAV	SPR	
<b>IZVOZ (K1)</b>							
G02	slv	Ustvarjen	SPR	SPR	SPR		
G03	Slv	Zahtevan	POS	POS	POS		
G05	Slv	Odklon zavrtnjen	ZAV	ZAV	ZAV		
G06	Slv	Prispelo drugje	SPR	ZAV	SPR		
G07	Slv	Izstop blaga ni dovoljen	SPR	ZAV	SPR		
G08	Slv	Izstopilo	ZAV	SPR	ZAV		
G09	Slv	Razveljavljeno	ZAV	ZAV	ZAV		
G50	Slv	V kontroli	SPR	ZAV	SPR		
G51	Slv	V prepustitvi	ZAV	SPR	ZAV		
G52	Slv	V skladiščenju	SPR	SPR	SPR		
G53	Slv	Delno izstopilo	SPR	SPR	ZAV		
<b>UVOZ (K4)</b>							
U05	Slv	V preverjanju	ZAV	ZAV	ZAV		
U03	Slv	Sprejeto	ZAV	ZAV	ZAV		
U07	Slv	Ni prepustitve	ZAV	ZAV	ZAV		
U08	Slv	Prepuščeno	ZAV	SPR	SPR		
U09	Slv	V razveljavljanju	ZAV	ZAV	ZAV		
U10	Slv	Razveljavljeno	ZAV	ZAV	ZAV		
U11	Slv	V mirovanju	ZAV	ZAV	ZAV		
<b>ERROR</b>							
001	Slv	Sistem SICIS ne deluje	POS	POS	POS	POS	
002	Slv	MRN ne obstaja v sistemu SICIS	POS	ZAV	POS	POS	
003	Slv	Sistemska napaka	POS	POS	POS	POS	
004	Slv	Prekoračen Max čas	SPR	SPR	SPR	SPR	

Legenda:

SPR – sprejem

ZAV – zavrni

POS – ponovno pošlji – sporočilo pošiljamo vsakih 3 min v roku 10 min. Po pretečen času sistem preveri kaj narediti akcijo 'Final SDOK'.